На Воздви́женїе чⷭ҇тна́гѡ Крⷭ҇та̀

Тропа́рь, гла́съ а҃:

Соловéцкагѡ
сокращéннагѡ
зна́меннагѡ роспѣ́ва

Мелодия в верхнем голосе;
распев на глас по Соловецкому обиходу 1912 года,
с. 51-52, 185-186; гарм. иеродиакона Афанасия (Савельева)

Бо́гъ Госпо́дь:

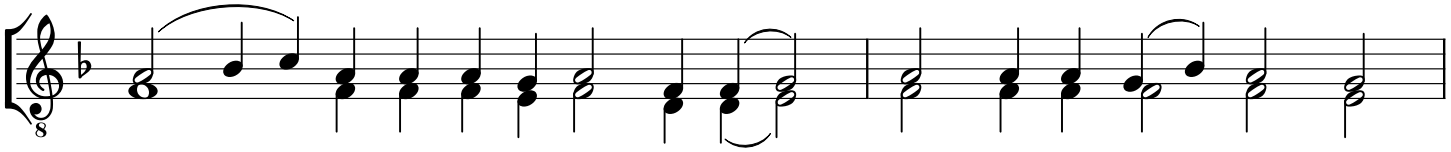

Бо́гъ Госпо́дь, и҆ я҆-ви́-сѧ на́мъ, бла-го-слове́нъ грѧ-ды́й

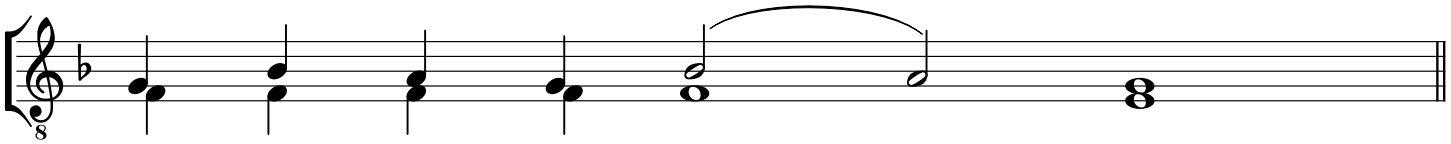

во и҆́-мѧ Го-спо́-дне.

Тропа́рь:

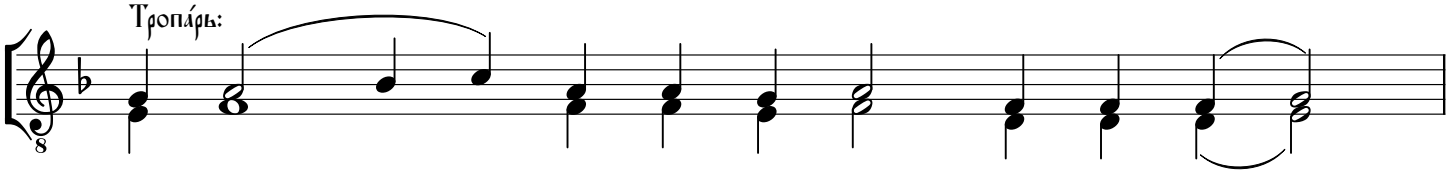

Спа-сѝ, Го́-спо-ди, лю́-ди Тво-ѧ̑,

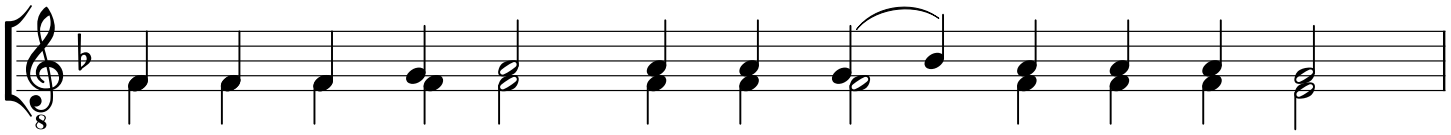

и҆ бла-го-сло-вѝ до-сто-я́-нїе Тво-è,

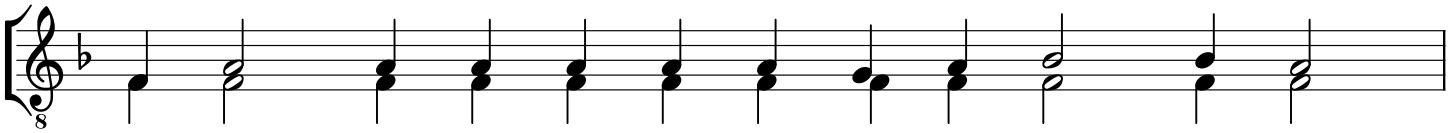

по-бѣ̑-ды на со-про-тив-ны-ѧ да́-рꙋ-ѧ,

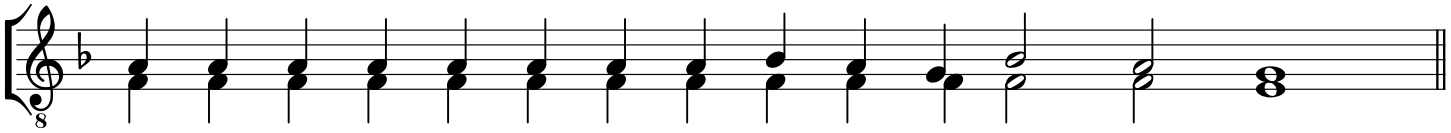

и҆ Тво-è со-хра-ня́-ѧ Крестóмъ Тво-и́мъ жи́-тель-ство.

Запе́въ:

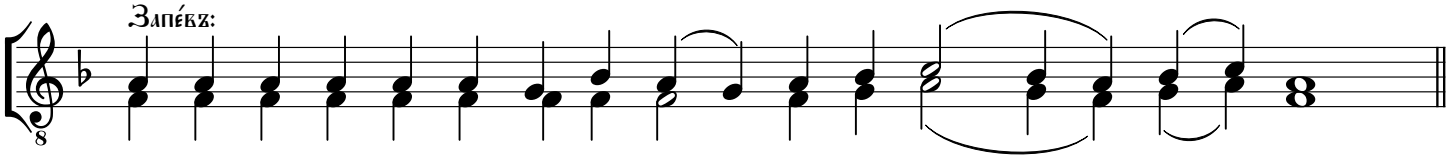

И҆ ны́-нѣ и҆ при́-снѡ, и҆ во вѣ́-ки вѣкѡ́въ, а҆-ми́нь.

© Соловецкий монастырь, 27.08.2024