Вмѣ́сто трисѐ́тагѡ

Є҆ли́цы во Хрⷭ҇та̀:

Мелодия в верхнем голосе

Соловецкий обиход 1912 года, с. 88 - 89;
гарм. иеродиакона Афанасия (Савельева)

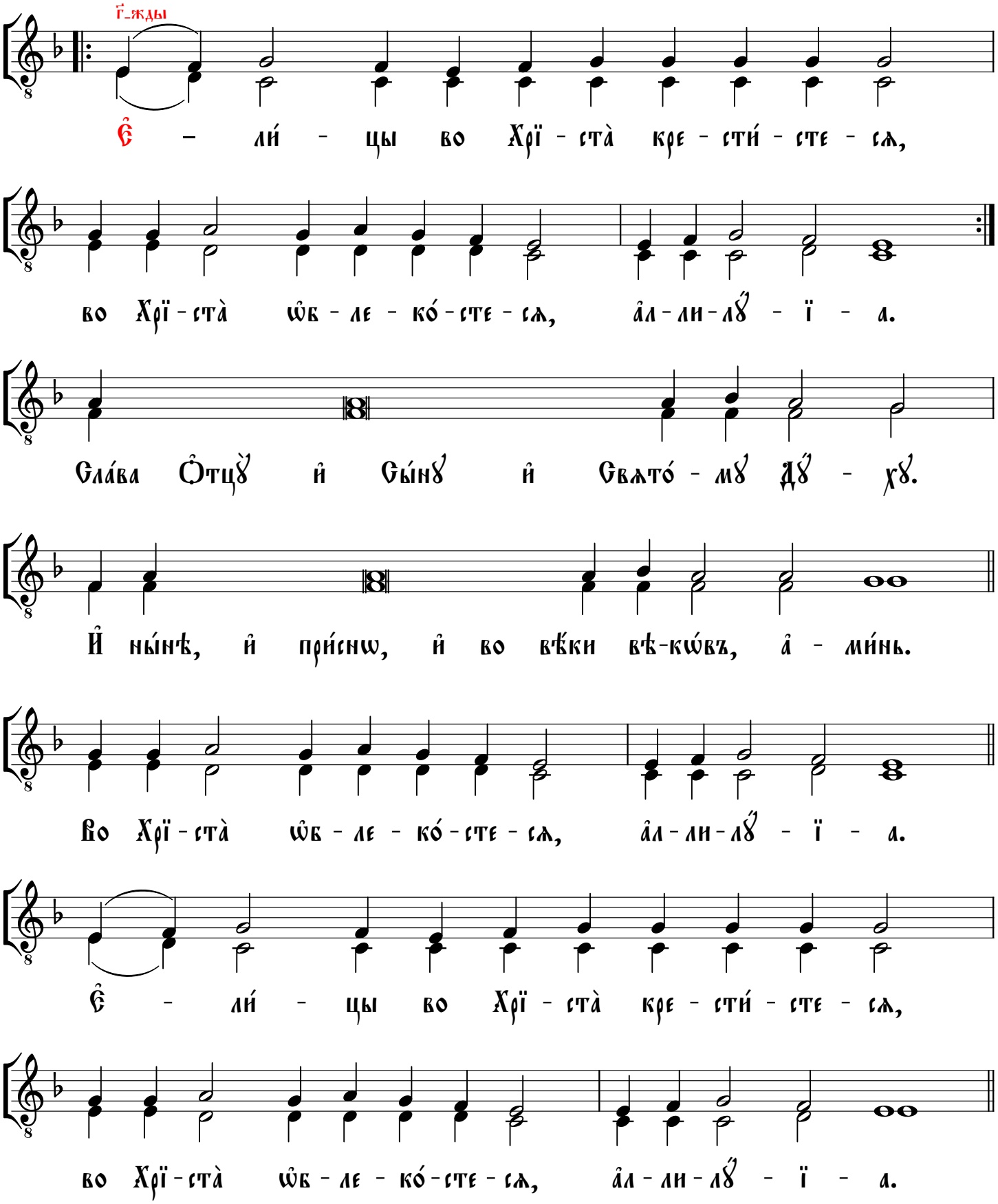

© Соловецкий монастырь, 7.09.2024