Входное

на Преображение Господне

обиходного напева

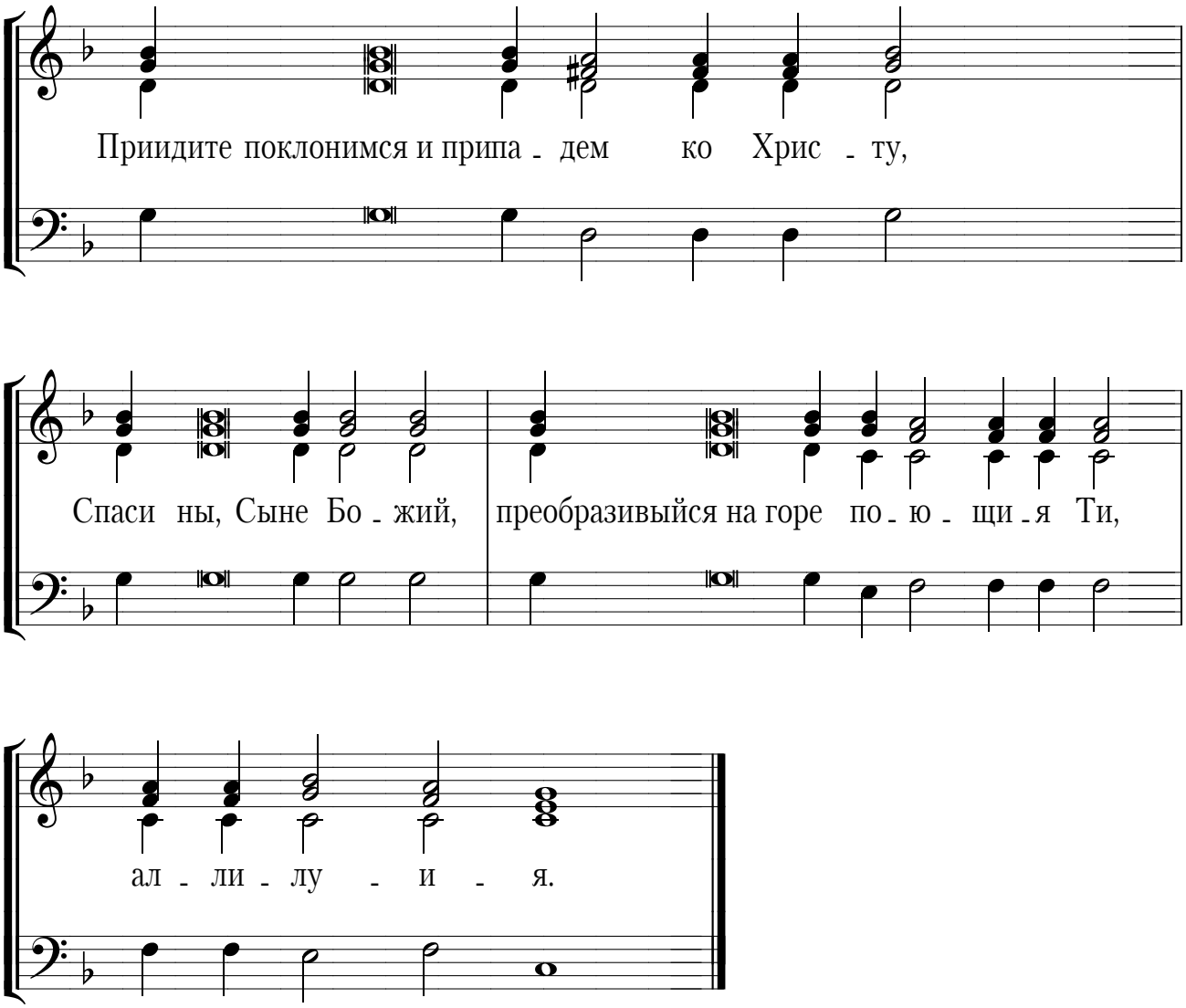

© "Библиотечка регента"
www.regentlib.orthodoxy.ru