Сей день Господень.

А.Бутусов

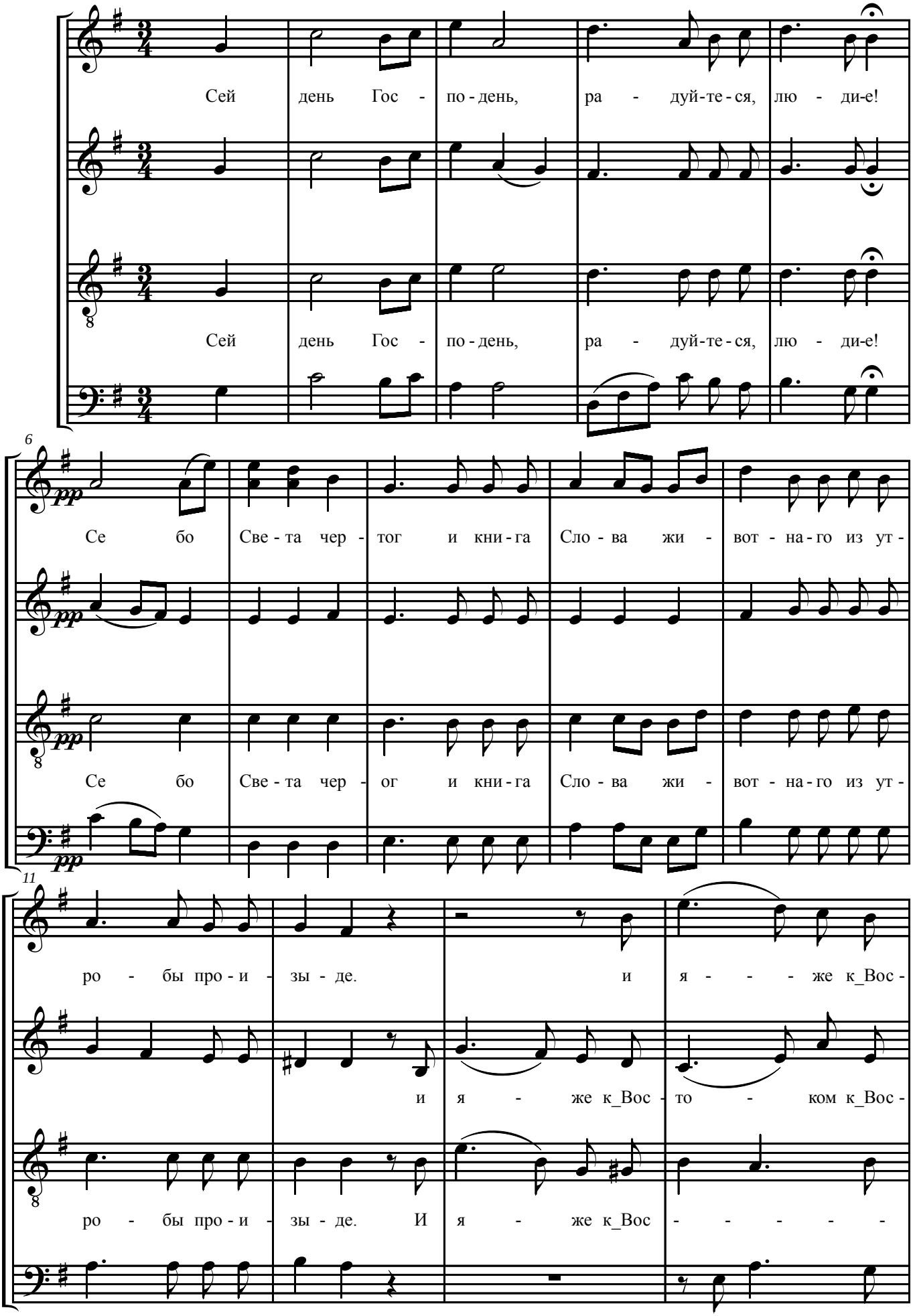

15

то - ком дверь рожд - ши - ся, о - жи - да - ет - вхо - да Свя-

то - ком дверь рожд - ши - ся,

я - же к_Вос - то - ком дверь рожд - ши - ся, о - жи да - ет вхо - да Свя-

к_Вос - то - ком дверь рожд - ши - ся,

20

ти - те - ля Ве - ли - ка - го, Е - ди - на и Е - ди - на - го вво - дя - щи Хрис -

ти - те - ля Ве - ли - ка - го Е - ди - на и Е - ди - на - го вво - дя - щи Хрис -

26

та во все - лен - ну - ю во спа - се - ни - е душ на - ших.

та во все - лен - ну - ю во спа - се - ни - е душ на - ших.