БЛАЖЕНЪ МУЖЪ.

Муз. С. ДЕГТЯРЕВА.
Ред. М. Гольтисона.

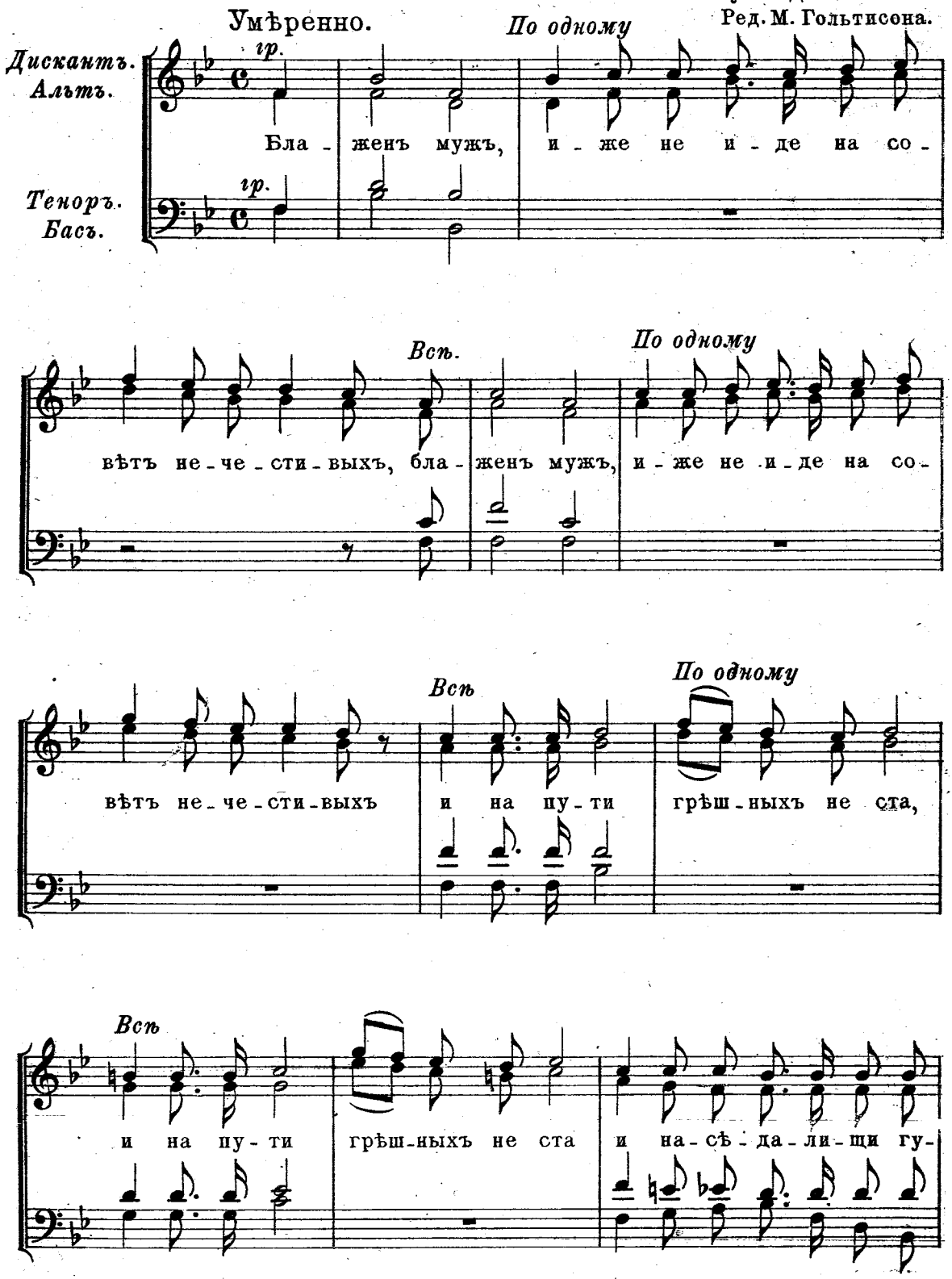

би - те - лей не сѣ - де,
но въ за - ко - нѣ Гос - под - ни во - ля Е -

По одному

го и въ за - ко - нѣ Е - го по - у -
и въ за - ко - нѣ

Всѣ

чит - ся день и нощь, и въ за - ко - нѣ Е - го по - у -

Всѣ

чит - ся день и нощь, день и нощь.

Медленно.

И бу - детъ я - ко дре - во на - саж - де - но - е

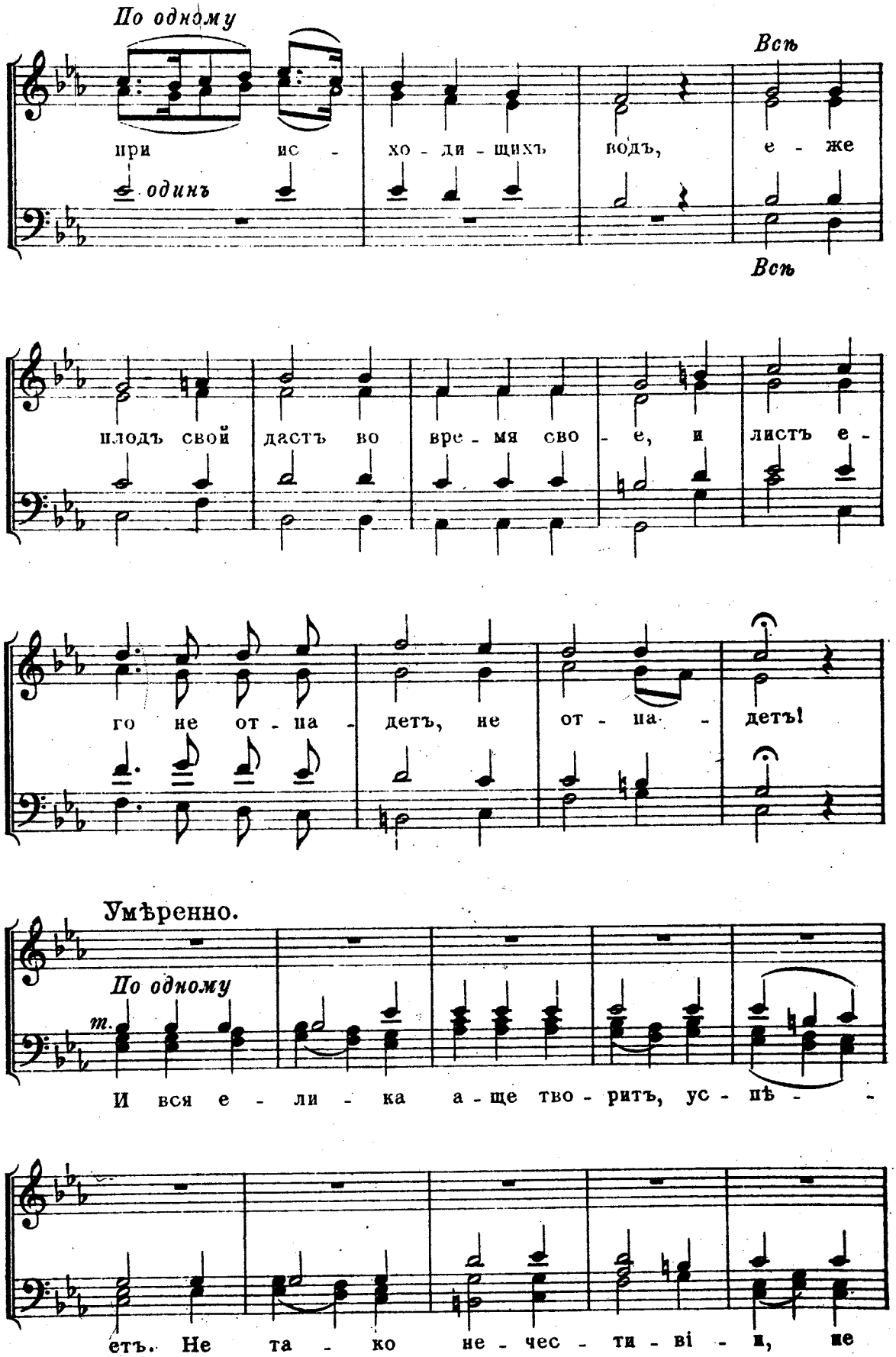
По одному
Всѣ
при ис - хо - ди - щихъ водъ, е - же
одинъ
Всѣ
плодъ свой дастъ во вре - мя сво - е, и листъ е -
го не от - па - детъ, не от - па - детъ!
Умѣренно.
По одному
m.
И вся е - ли - ка а - ще тво - ритъ, ус - пѣ -
етъ. Не та - ко не - чес - ти - ві - и, не

По одному

та - - ко и вся е - ли - ка а - ще тво-

Всѣ гр.

рить, ус - нѣ - етъ. Не та - ко не че - сти - ві -

гр.

Всѣ

в. гр.

и, не та - ко, но я - ко прахъ, е - го же

в. гр.

воз - ме - та - етъ вѣтръ отъ ли - ца зем -

ли, отъ ли - ца зем - ли.

Медленно

По одному

Се - го ра - ди не вос - крес - нутъ не - че - сти - ві - и на.

По одному

судъ, ни - же грѣш - - ни - цы въ со - вѣтъ пра - вед - ныхъ

пра - ведныхъ

Скоро.

гр.

Я - ко вѣсть Гос - подь путь пра - вед - ныхъ и

гр.

По

одному

путь не - че - сти - вых̀ъ по - гиб - нетъ;

Всѣ гр.

Я - ко вѣсть Гос -

гр.

Всѣ

подь путь пра - вед - ныхъ и путь не - че -

путь не - че - сти -

сти - - - - - - вых по - - гиб -

вых по - гиб - нетъ, по - гиб - нетъ, по - гиб - нетъ, по - гиб - -

нетъ; Я - ко вѣсть Гос - подь путь пра - вед - ныхъ и

нетъ;

путь не - че - сти - вых по - гиб - - - - -

по - - - - -

по - гиб - нетъ, по - гиб - нетъ,

гиб - - - - нетъ, по - - гиб - - - - -

по - гиб - нетъ, по - гиб - нетъ, по - - гиб - -

нетъ, и путь не - че - сти - вых по - гиб - - нетъ.

нетъ,

нетъ