Прокі́менъ, пѣ́снь ѻ҆ц҃е́въ

Гла́съ д҃:

Соловє́цкагѡ
повседнє́внагѡ роспѣ́ва

Мелодия в верхнем голосе
Соловецкий обиход 1912 года, с. 92-93
Гарм. Инны Александровны Платоновой

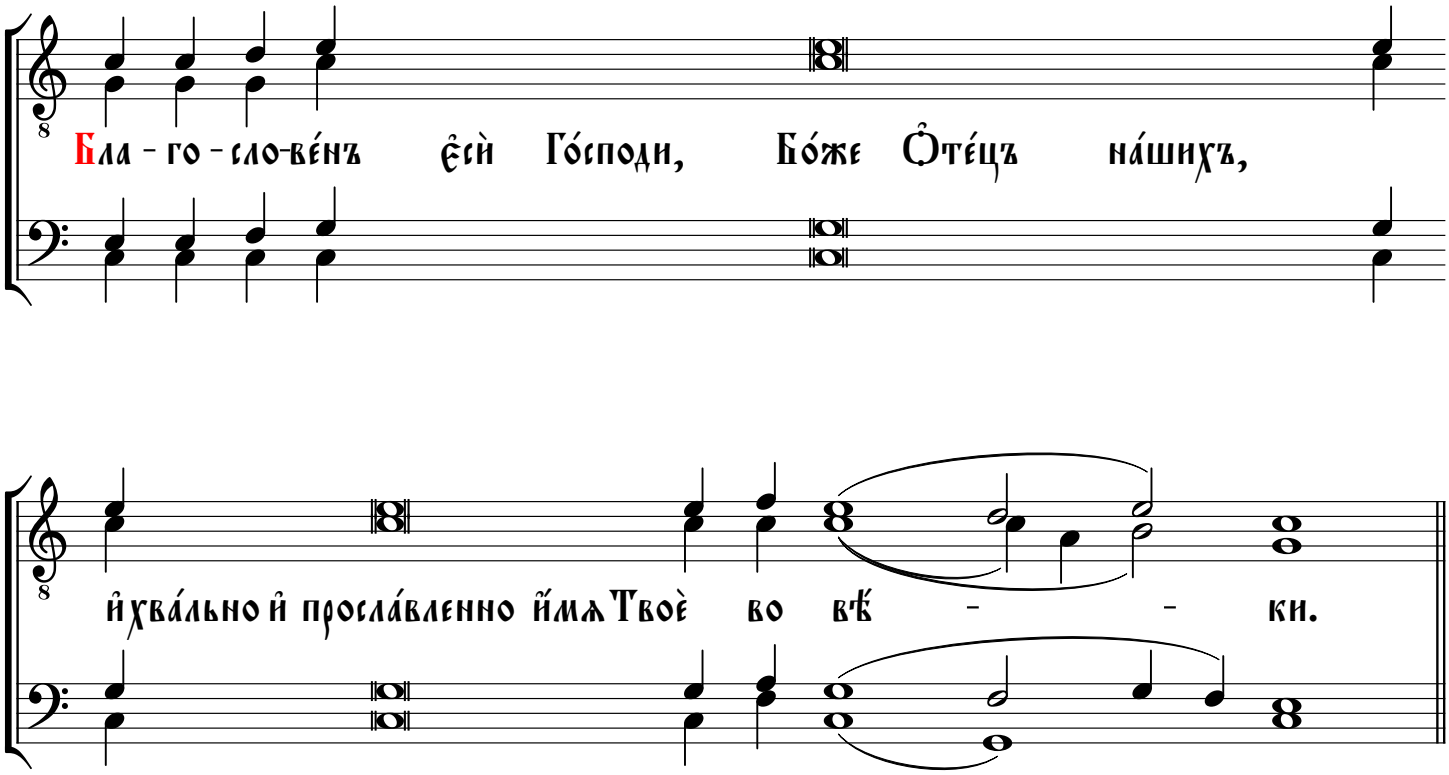

© Соловецкий монастырь, 17.10.2023