Стихира Успению на Господи воззвах

(Греческий распев, Арханг. певч. собр. 59,60)

партесная гармонизация XVII-XVIII в.в.
(расшифровка А. Турсунова)

Дискант
О, ди - - - - - - вно - е чу - - - - до:

Альт
О, див - - - - - - вно - е чу - - - - до:

Тенор (путь)
О, див - - - - - - вно - е чу - - - - до:

Бас

2

Д.
и - - - сто - чник жи - - - - - зни во гро -

А.
и - - - сто - чник жи - - - - - зни во гро -

Т.
и - - - сто - чник жи - - - - - зни во гро -

Б.

3

Д.
бе по - ла - га - - - - - - - - - ет - ся

А.
бе по - ла - га - - - - - - - - - ет - ся

Т.
бе по - ла - га - - - - - - - - - ет - ся

Б.

❊ Си бемоль поется только там, где он указан, в остальных случаях - бекар.

4

Д. и ле - - - - - ствi - ца к не - бе - си

А. и ле - - - - - ствi - ца к не - бе - си

Т. и ле - - - - - ствi - ца к не - бе - си

Б.

5

Д. гроб бы - ва - - - - - - - - - - - ет,

А. гроб бы - ва - - - - - - - - - - - ет,

Т. гроб бы - ва - - - - - - - - - - - ет,

Б.

6

Д. ве - се - ли - - - - - ся, Геф - си - ма - - - ни - е,

А. ве - се - ли - - - - - ся, Геф - си - ма - - - ни - е,

Т. ве - се - ли - - - - - ся, Геф - си - ма - - - ни - е,

Б.

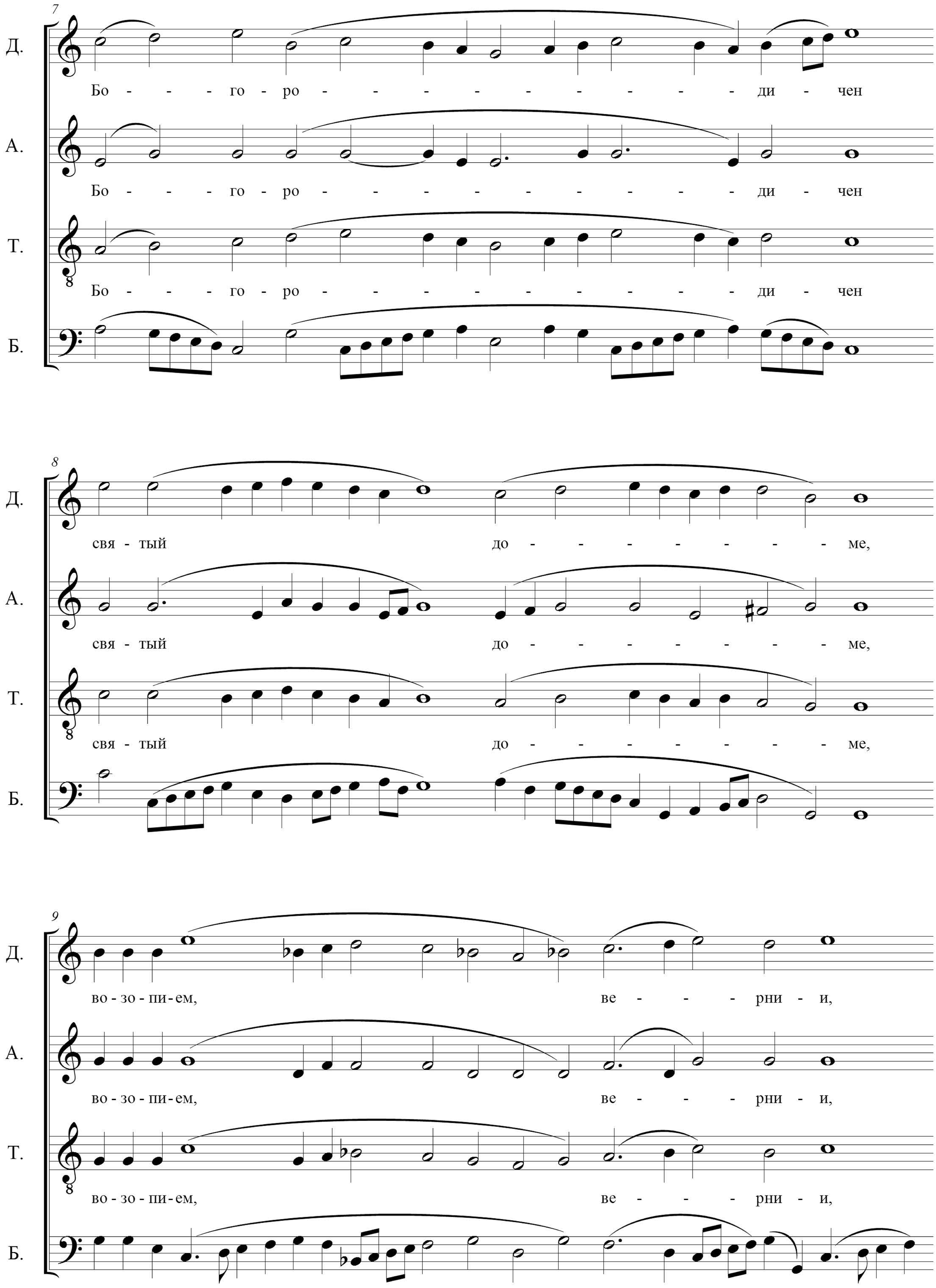
7
Д.
Бо - - - го - ро - - - - - - - - - ди - чен
А.
Бо - - - го - ро - - - - - - - - - ди - чен
Т.
Бо - - - го - ро - - - - - - - - - ди - чен
Б.
8
Д.
свя - тый до - - - - - - - ме,
А.
свя - тый до - - - - - - - ме,
Т.
свя - тый до - - - - - - - ме,
Б.
9
Д.
во - зо - пи - ем, ве - - - рни - и,
А.
во - зо - пи - ем, ве - - - рни - и,
Т.
во - зо - пи - ем, ве - - - рни - и,
Б.

10

Д. Га - ври - - - и - - ла и - му - - - - ще

А. Га - ври - - - и - - ла и - му - - - - ще

Т. Га - ври - - - и - - ла и - му - - - - ще

Б.

11

Д. чи - но - на - ча - - - - - - - - - льни - ка:

А. чи - но - на - ча - - - - - - - - - льни - ка:

Т. чи - но - на - ча - - - - - - - - - льни - ка:

Б.

12

Д. бла - го - да - - - - - тна - я, ра - - - дуй - ся,

А. бла - го - да - - - - - тна - я, ра - - - дуй - ся,

Т. бла - го - да - - - - - тна - я, ра - - - дуй - ся,

Б.

Стихира Успению на Господи воззвах

13

Д. с То - бо - - - - ю Гос - подь, по - да - - - яй

А. с То - бо - - - - ю Гос - подь, по - да - - - яй

Т. с То - бо - - - - ю Гос - подь, по - да - - - яй

Б. с То - бо - - - - ю Гос - подь, по - да - - - яй

14

Д. ми - - - - - - ро - ви То - бо - ю ве - - - -

А. ми - - - - - - ро - ви То - бо - ю ве - - - -

Т. ми - - - - - - ро - ви То - бо - ю ве - - - -

Б. ми - - - - - - ро - ви То - бо - ю ве - - - -

15

Д. ли - ю ми - - - - - - лость.

А. ли - ю ми - - - - - - лость.

Т. ли - ю ми - - - - - - лость.

Б. ли - ю ми - - - - - - лость.